Ontario

ORDER

SECTION 35, THE MINING ACT, R.S.O. 1990

ORDER NO. O-ONT-135/26

The SURFACE RIGHTS and MINING RIGHTS of the area outlined in red on the attached map, situated in Chartrand Township and Petry Station Area, Kenora and Thunder Bay Mining Divisions, containing 2084.42 hectares more or less, were withdrawn from prospecting, mining claim registration, sale and lease by Order W-ONT-152/26 while the Ministry determined the status of the lands.

Withdrawal Order W-ONT-152/26 is hereby revoked and the lands are REOPENED for prospecting, mining claim registration, sale and lease, unless the lands are otherwise not open for these activities under any other provision of the *Mining Act*.

This order comes into effect upon signing.

Date: 2026-11-12

Josh DeClerck

For James Schweyer, Provincial Mining Recorder
Mining Lands Section
Mines and Minerals Regulation Division

Time: 2:46 pm

Copies:
Senior Manager, Mining Lands Section, MEM, Sudbury
Provincial Mining Recorder, MEM, Sudbury
Provincial Lands Specialist – CLR

Ontario

ARRÊTÉ

ARTICLE 35 DE LA *LOI SUR LES MINES*, L.R.O. 1990

ARRÊTÉ N^{O} O-ONT-135/26

Les DROITS DE SURFACE et les DROITS MINIERS de la zone délimitée en rouge sur la carte ci-jointe, située dans le canton de Chartrand, et la région de Petry Station, divisions minières de Kenora et Thunder Bay, d'une superficie de 2084.42 hectares plus ou moins, ont été soustraits de la prospection, de l'enregistrement, de la vente et de la location des claims miniers par l'arrêté W-ONT-152/26 pendant que le ministère déterminait le statut de ces terres.

L'arrêté de soustraction W-ONT-152/26 est révoqué et les terres sont RÉOUVERTES à la prospection, à l'enregistrement, à la vente et à la location de claims miniers, sauf si les terres ne sont pas ouvertes à ces activités en vertu d'une autre disposition de la *Loi sur les mines*.

Le présent arrêté entre en vigueur dès sa signature.

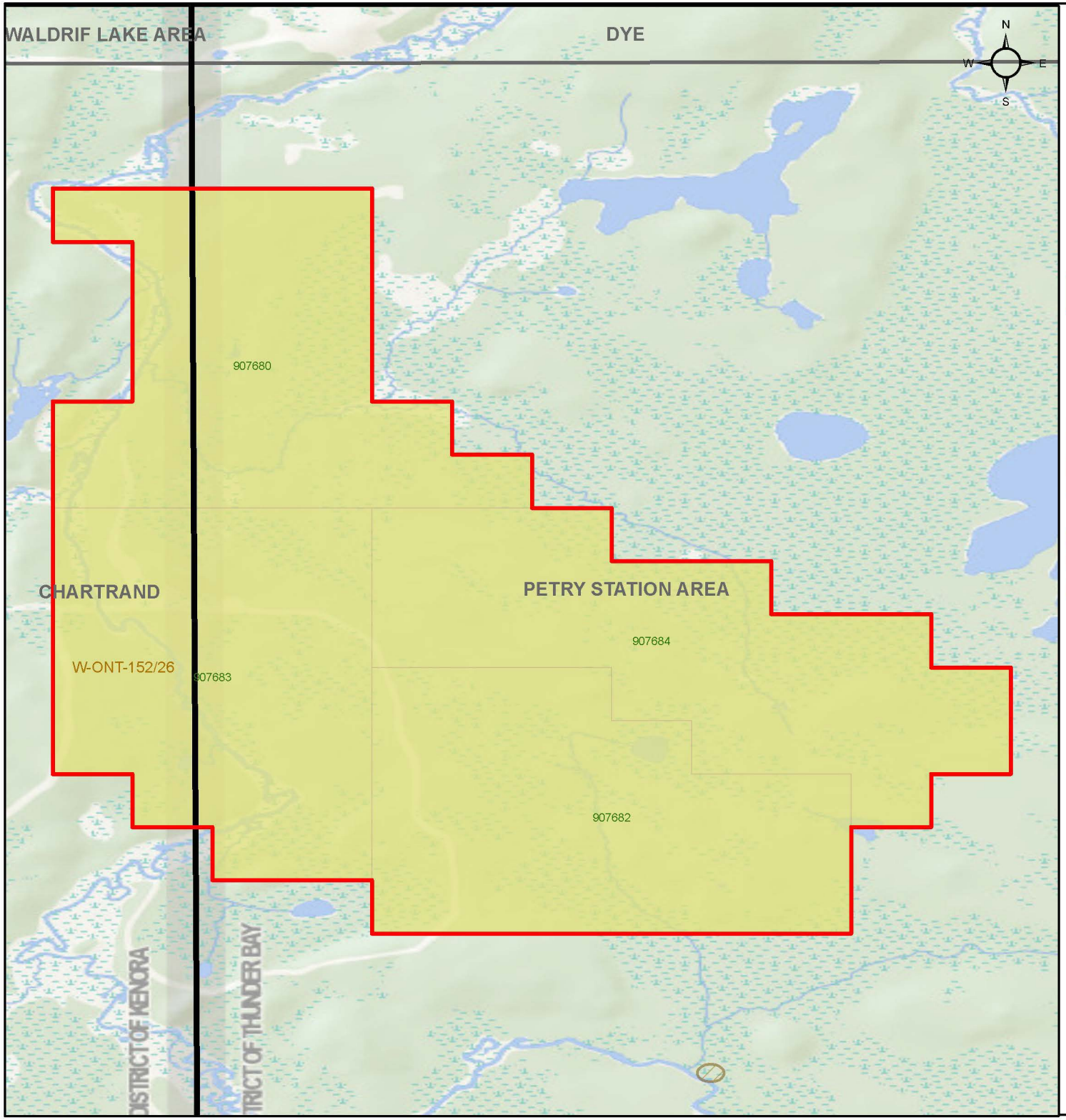

O-ONT-135/26

Chartrand Township / Canton and Petry Station Area / Région
Kenora and Thunder Bay Mining Division / Division minière

Legend / Légende

O-ONT-135/26

Withdrawal / Retrait
Notice / Avis
Order-in-Council / Décret
Mining Claims / Claims minière

Tenure

Surface Rights / Droits de surface
Mining Rights / Droits miniers
Mining and Surface Rights \
Droits miniers et de surface

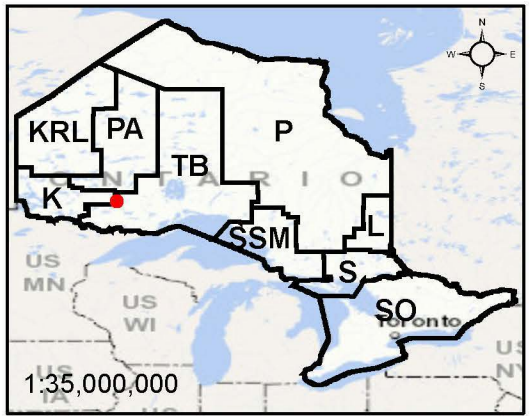

Scale/Échelle: 1:47,000
Projection: CGS NAD 1983 (CSRS)

Ontario

© King's Printer for Ontario /
Imprimeur du roi pour l'Ontario, 2026