Ontario

ORDER

SECTION 35, THE MINING ACT, R.S.O. 1990

ORDER NO. O-ONT-141/26

The SURFACE RIGHTS and MINING RIGHTS of the area outlined in red on the attached map, situated in Townships of Davis, Galway, Janes, Kelly, Mcnish, Stimson, Strathcona, and Sweatman, and in the Area of Parks Lake, Larder Lake, Southern Ontario, Sudbury, and Thunder Bay Mining Divisions, containing 1,101.98 hectares more or less, were withdrawn from prospecting, mining claim registration, sale and lease by Order W-ONT-178/26 while the Ministry determined the status of the lands.

Withdrawal Order W-ONT-178/26 is hereby revoked and the lands are REOPENED for prospecting, mining claim registration, sale and lease, unless the lands are otherwise not open for these activities under any other provision of the *Mining Act*.

This order comes into effect on December 03, 2026, at 10:00 a.m. eastern standard time or eastern daylight savings time, as the case may be.

James Schweyer, Provincial Mining Recorder
Mining Lands Section
Mines and Minerals Regulation Division

Copies:
Senior Manager, Mining Lands Section, MEM, Sudbury
Provincial Mining Recorder, MEM, Sudbury
Provincial Lands Specialist – CLR

Ontario

ARRÊTÉ

ARTICLE 35 DE LA *LOI SUR LES MINES*, L.R.O. 1990

ARRÊTÉ N^{O} O-ONT-141/26

Les DROITS DE SURFACE et les DROITS MINIERS de la zone délimitée en rouge sur la carte ci-jointe, située dans les cantons de Davis, Galway, Janes, Kelly, Mcnish, Stimson, Strathcona, et Sweatman et la région de Parks Lake, Divisions minières de Larder Lake, Southern Ontario, Sudbury, et Thunder Bay, d'une superficie de 1,101.98 hectares plus ou moins, ont été soustraits de la prospection, de l'enregistrement, de la vente et de la location des claims miniers par l'arrêté W-ONT-178/26 pendant que le ministère déterminait le statut de ces terres.

L'arrêté de soustraction W-ONT-178/26 est révoqué et les terres sont RÉOUVERTES à la prospection, à l'enregistrement, à la vente et à la location de claims miniers, sauf si les terres ne sont pas ouvertes à ces activités en vertu d'une autre disposition de la *Loi sur les mines*.

Le présent arrêté prend effet le 03 décembre 2026 à 10 heures, heure normale de l'Est ou heure avancée de l'Est, selon le cas.

O-ONT-141/26

Thunder Bay Mining Division /
Division minière

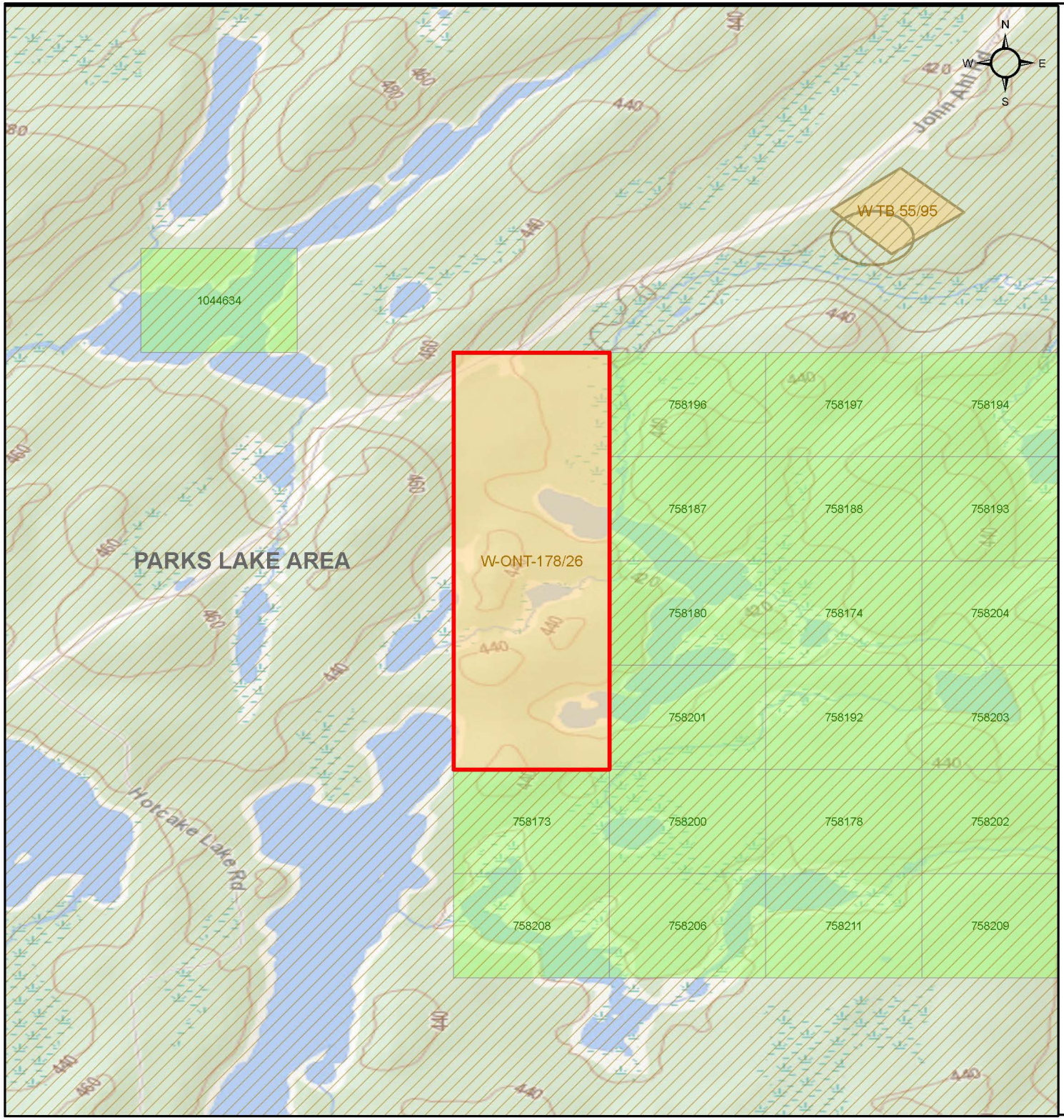

Legend / Légende

O-ONT-141-26

Withdrawal / Retrait
Notice / Avis
Order-in-Council / Décret
Mining Claims / Claims minière

Tenure

Surface Rights / Droits de surface
Mining Rights / Droits miniers
Mining and Surface Rights \
Droits miniers et de surface

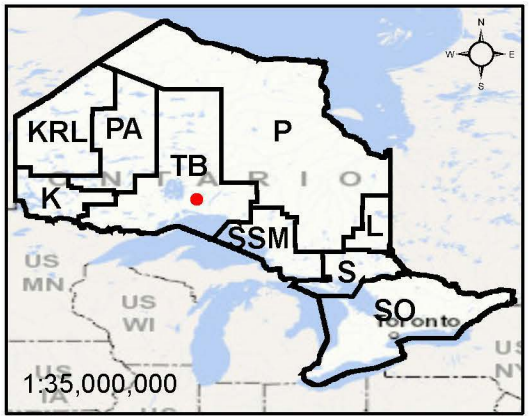

Scale/Échelle: 1:24,000
Projection: CGS NAD 1983 (CSRS)

Ontario

© King's Printer for Ontario /
Imprimeur du roi pour l'Ontario, 2026

O-ONT-141/26

Larder Lake Mining Division /
Division minière

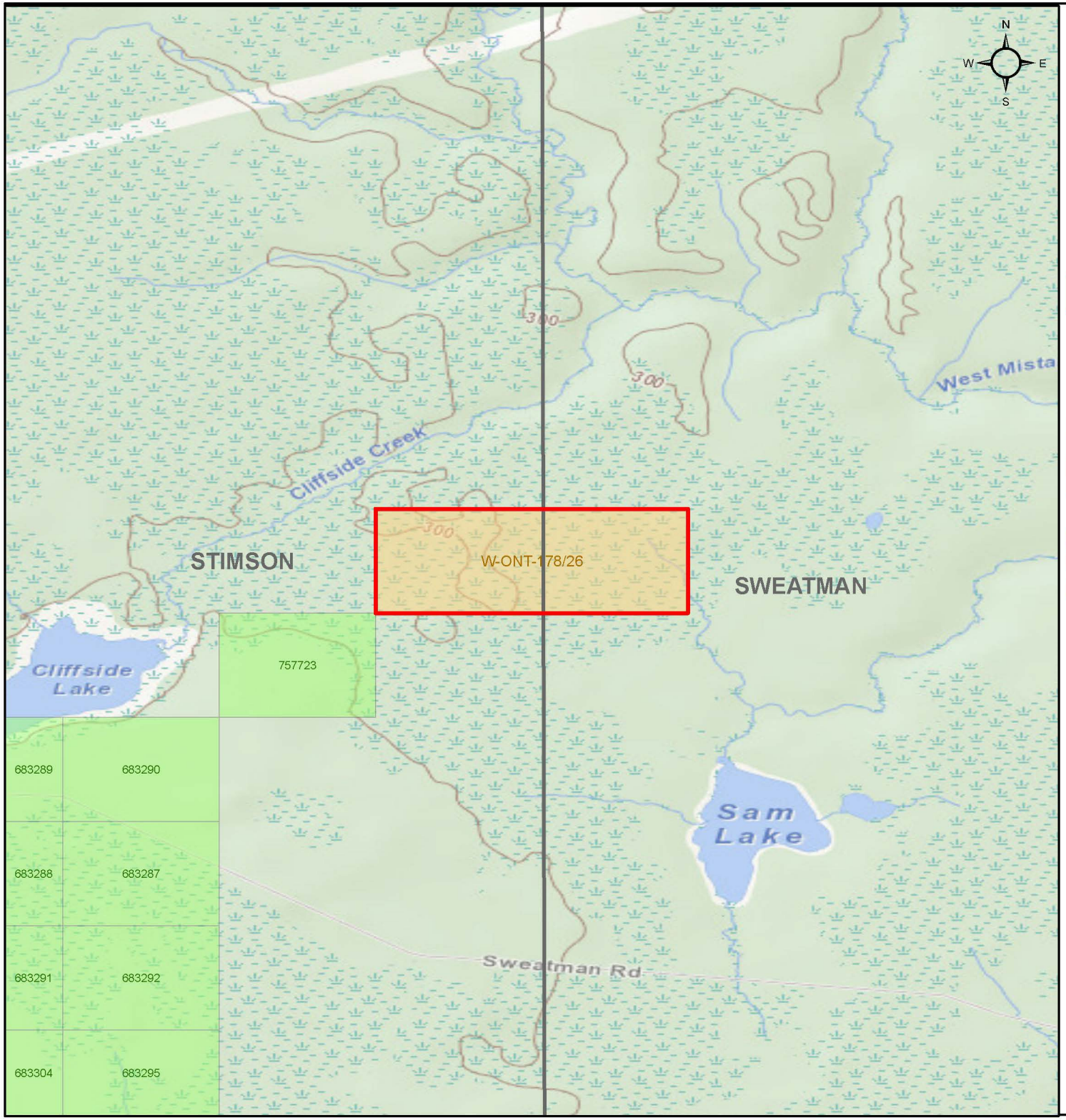

Legend / Légende

O-ONT-141-26

Withdrawal / Retrait
Notice / Avis
Order-in-Council / Décret
Mining Claims / Claims minière

Tenure

Surface Rights / Droits de surface
Mining Rights / Droits miniers
Mining and Surface Rights \
Droits miniers et de surface

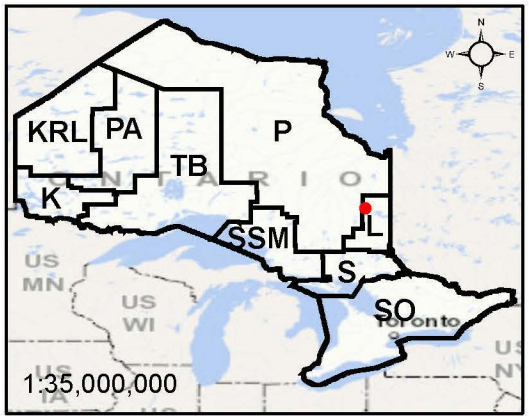

Scale/Échelle: 1:24,000
Projection: CGS NAD 1983 (CSRS)

Ontario

© King's Printer for Ontario /
Imprimeur du roi pour l'Ontario, 2026

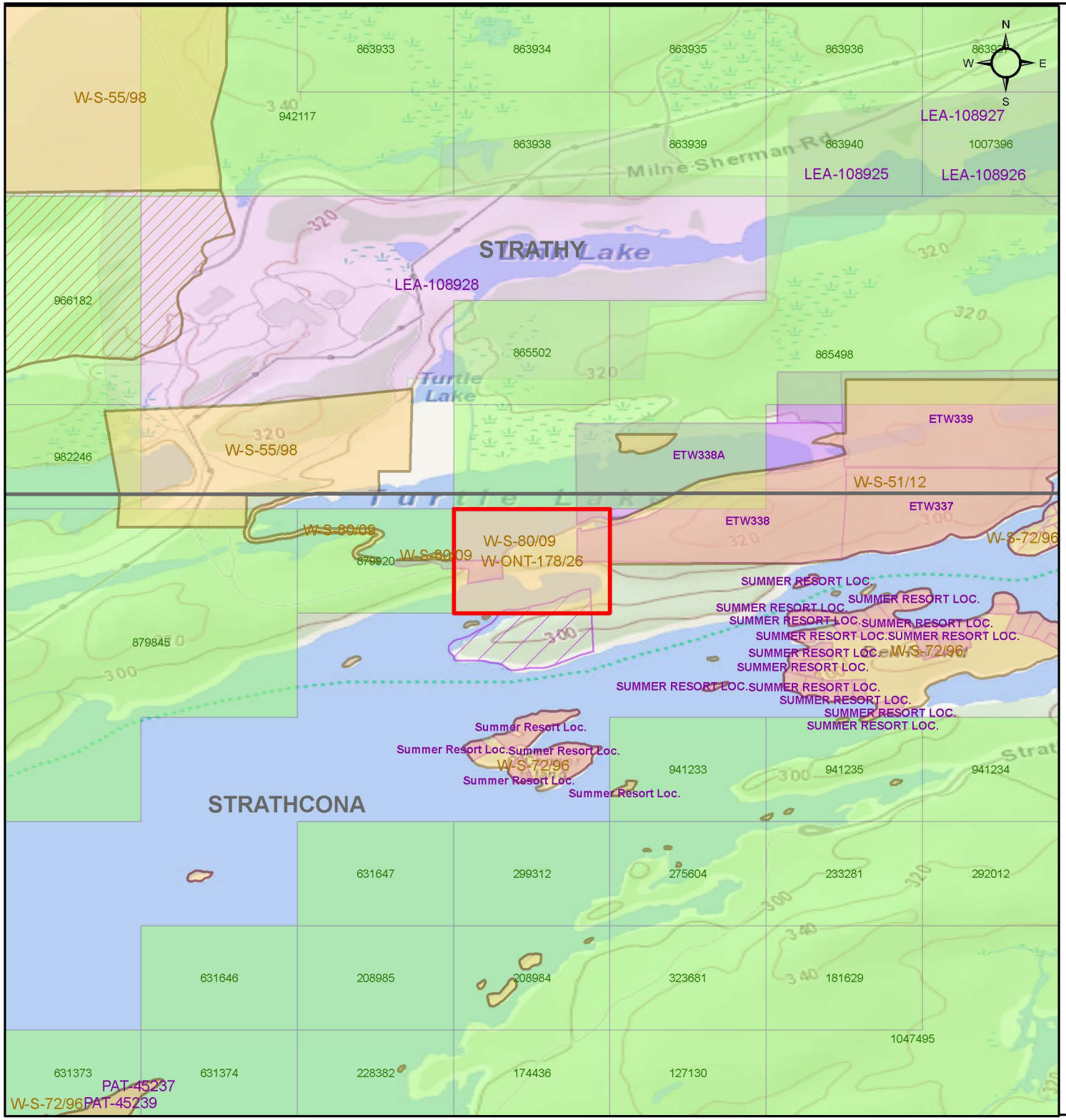

O-ONT-141/26

Sudbury Mining Division / Division minière

Legend / Légende

O-ONT-141-26

Withdrawal / Retrait
Notice / Avis
Order-in-Council / Décret
Mining Claims / Claims minière

Tenure

Surface Rights / Droits de surface
Mining Rights / Droits miniers
Mining and Surface Rights \ Droits miniers et de surface

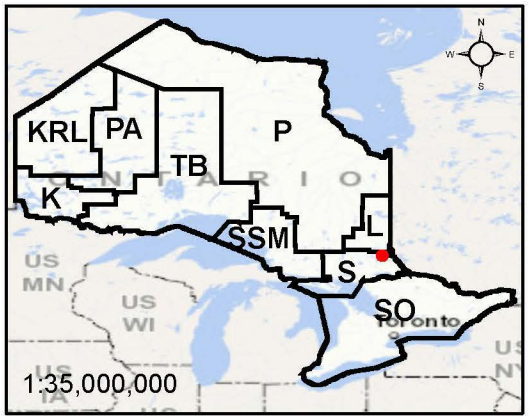

Scale/Échelle: 1:24,000
Projection: CGS NAD 1983 (CSRS)

Ontario

© King's Printer for Ontario / Imprimeur du roi pour l'Ontario, 2026

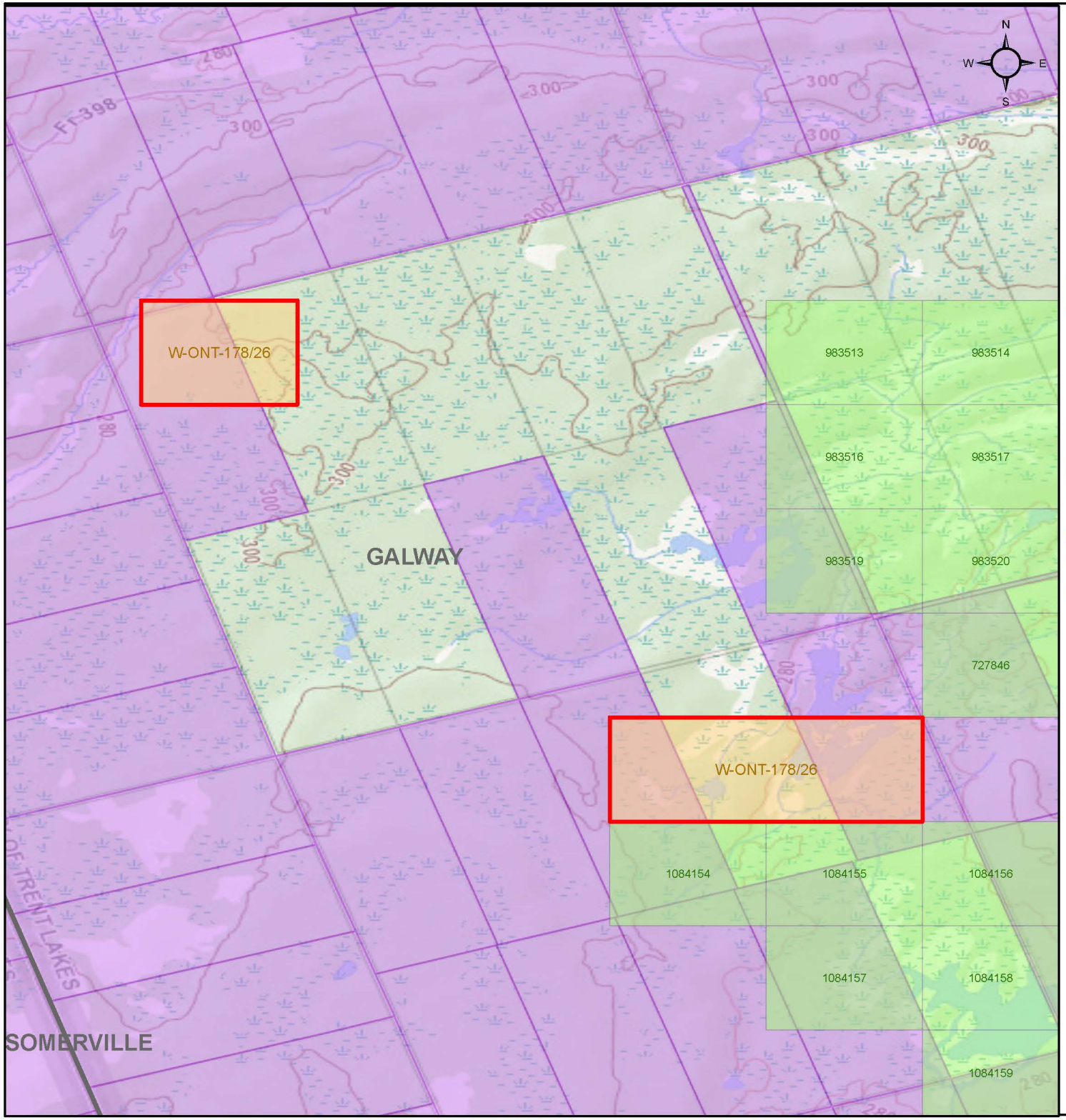

O-ONT-141/26

Southern Ontario Mining Division / Division minière

Legend / Légende

O-ONT-141-26

Withdrawal / Retrait
Notice / Avis
Order-in-Council / Décret
Mining Claims / Claims minière

Tenure

Surface Rights / Droits de surface
Mining Rights / Droits miniers
Mining and Surface Rights \ Droits miniers et de surface

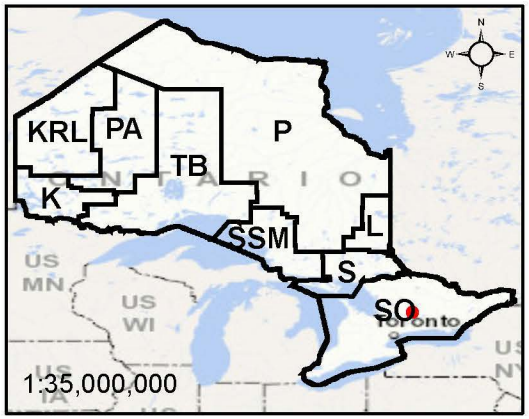

Scale/Échelle: 1:24,000
Projection: CGS NAD 1983 (CSRS)

Ontario

© King's Printer for Ontario / Imprimeur du roi pour l'Ontario, 2026

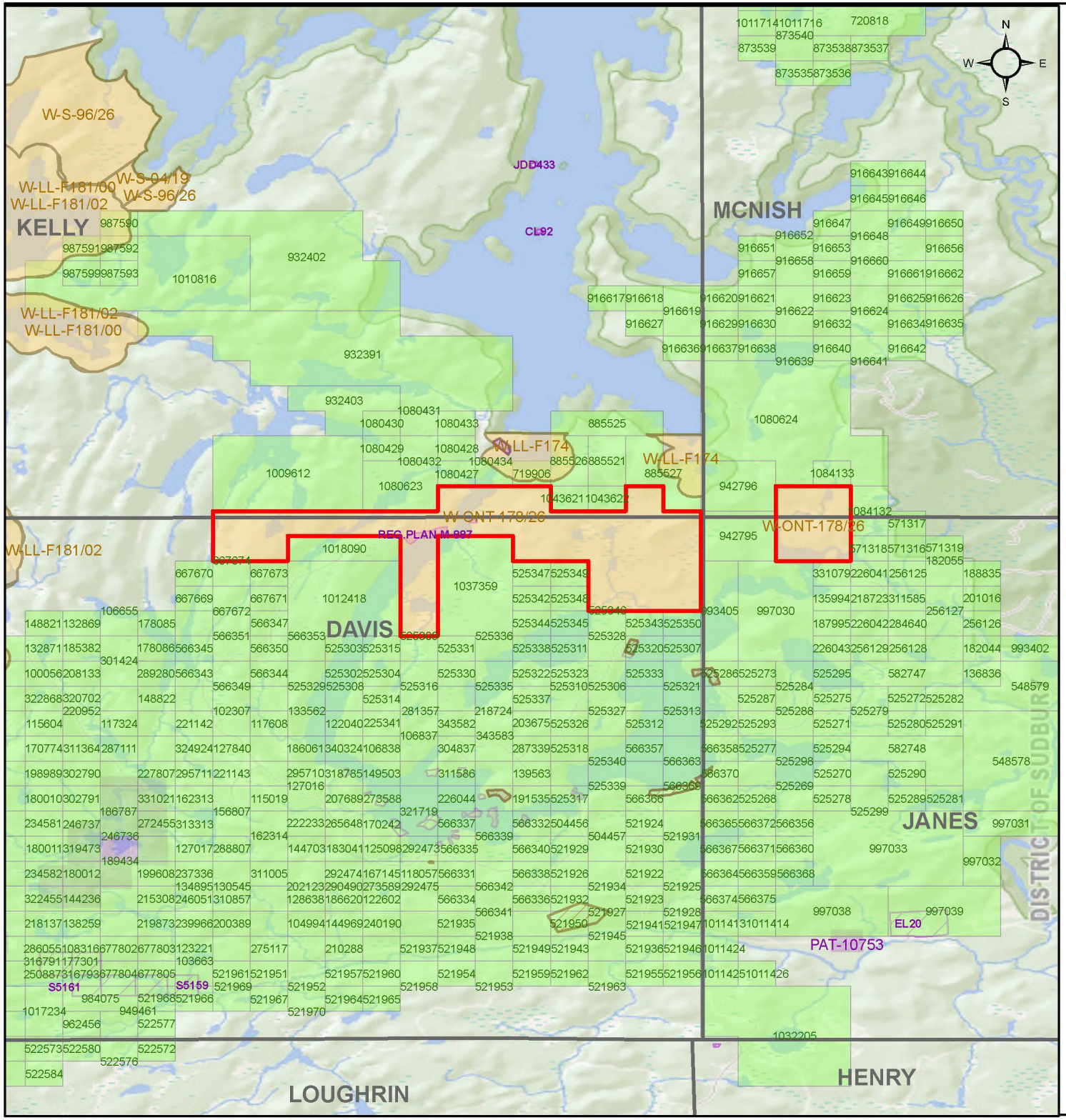

O-ONT-141/26

Sudbury Mining Division / Division minière

Legend / Légende

O-ONT-141-26

Withdrawal / Retrait
Notice / Avis
Order-in-Council / Décret
Mining Claims / Claims minière

Tenure

Surface Rights / Droits de surface
Mining Rights / Droits miniers
Mining and Surface Rights \ Droits miniers et de surface

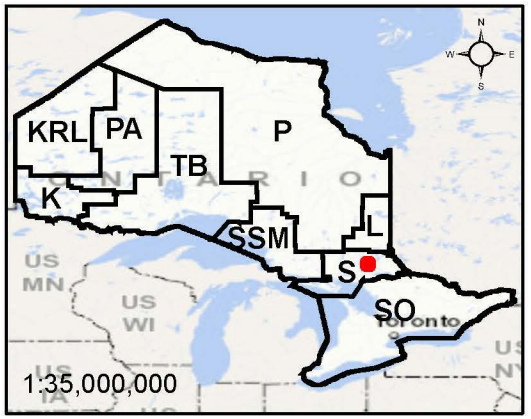

Scale/Échelle: 1:100,000
Projection: CGS NAD 1983 (CSRS)

Ontario

© King's Printer for Ontario / Imprimeur du roi pour l'Ontario, 2026