

ORDER

SECTION 35, THE MINING ACT, R.S.O. 1990

ORDER NO. O-ONT-62/26

The SURFACE RIGHTS and MINING RIGHTS of the area outlined in red on the attached sketch, situated in the Townships of Ashmore, Coltham, Daley, Elgie, Frost, and Wicksteed and in the Areas of Gathering Lake, McBean Lake, McLeod Lake, and Laponen Lake, Porcupine and Thunder Bay Mining Divisions, containing 3,928.58 hectares more or less, were withdrawn from prospecting, mining claim registration, sale and lease by Orders W-ONT-90/24, W-TB-174/24 W-TB-45/25 and W-TB-163/25 while the Ministry determined the status of the lands.

Withdrawal Orders W-ONT-90/24, W-TB-174/24 W-TB-45/25 and W-TB-163/25 are hereby revoked and the lands are REOPENED for prospecting, mining claim registration, sale and lease, unless the lands are otherwise not open for these activities under any other provision of the Mining Act.

This order comes into effect on June 9, 2026, at 10:00 a.m. eastern standard time or eastern daylight savings time, as the case may be.

Date: June 1st, 2026

Time: 3:38 pm



Afsana Qureshi, Assistant Deputy Minister
Mines and Minerals Regulation Division

Copies:
Senior Manager, Mining Lands Section, MEM, Sudbury
Provincial Mining Recorder, MEM, Sudbury
Provincial Lands Specialist – CLR

ARRÊTÉ

ARTICLE 35 DE LA *LOI SUR LES MINES*, L.R.O. 1990

ARRÊTÉ N^o O-ONT-62/26

Les DROITS DE SURFACE et les DROITS MINIERS de la zone délimitée en rouge sur la carte ci-jointe, située dans les cantons de Ashmore, Coltham, Daley, Elgie, Frost, et Wicksteed et les régions de Gathering Lake, McBean Lake, McLeod Lake, et Laponen Lake, divisions minières de Porcupine et Thunder Bay, d'une superficie de 3,928.58 hectares plus ou moins, ont été soustraits de la prospection, de l'enregistrement, de la vente et de la location des claims miniers par les l'arrêtés W-ONT-90/24, W-TB-174/24 W-TB-45/25 et W-TB-163/25 pendant que le ministère déterminait le statut de ces terres.

Les l'arrêtés de soustraction W-ONT-90/24, W-TB-174/24 W-TB-45/25 et W-TB-163/25 est révoqué et les terres sont RÉOUVERTES à la prospection, à l'enregistrement, à la vente et à la location de claims miniers, sauf si les terres ne sont pas ouvertes à ces activités en vertu d'une autre disposition de la *Loi sur les mines*.

Le présent arrêté prend effet le 9 juin 2026 à 10 heures, heure normale de l'Est ou heure avancée de l'Est, selon le cas.

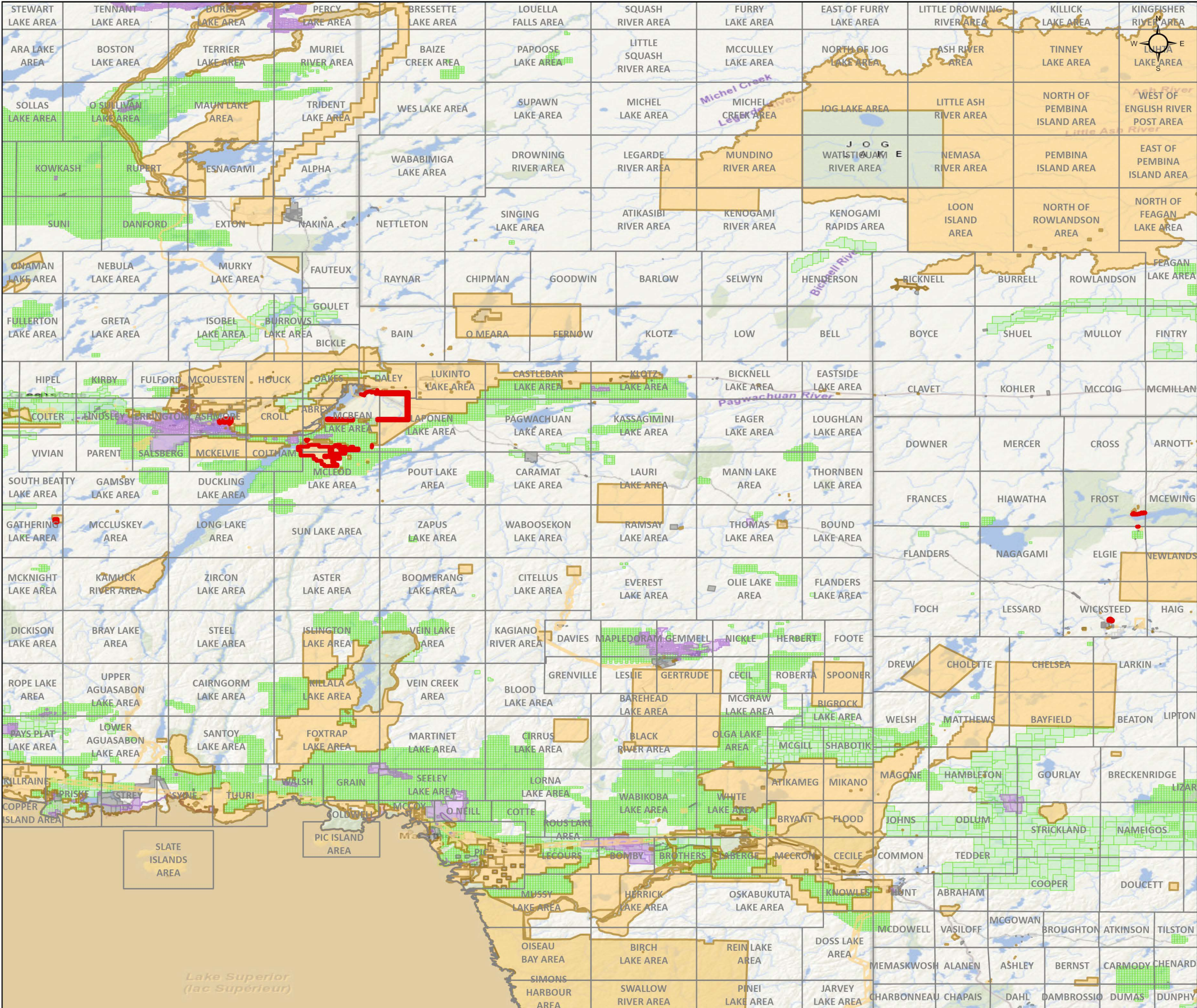

O-ONT-62/26

Multiple Mining Divisions /
Plusieurs Divisions minières

Reopening Area /
Zone de réouverture

Withdrawals / Retraits

- Mining Only, Mining & Surface /
Minière uniquement, minière et surface
- Surface Only / Surface seulement

Non-Mining Tenure / Tenure non-minière

- Surface Only / Surface seulement
- Mining & Surface / Minière et surface

Mining Tenure / Tenure minière

- Surface Only / Surface seulement
- Mining Only / Minière uniquement
- Mining & Surface / Minière et surface
- Mining Claims / Claims miniers

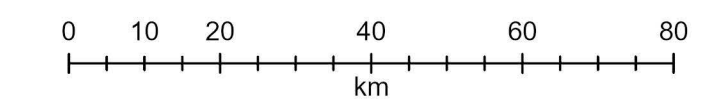
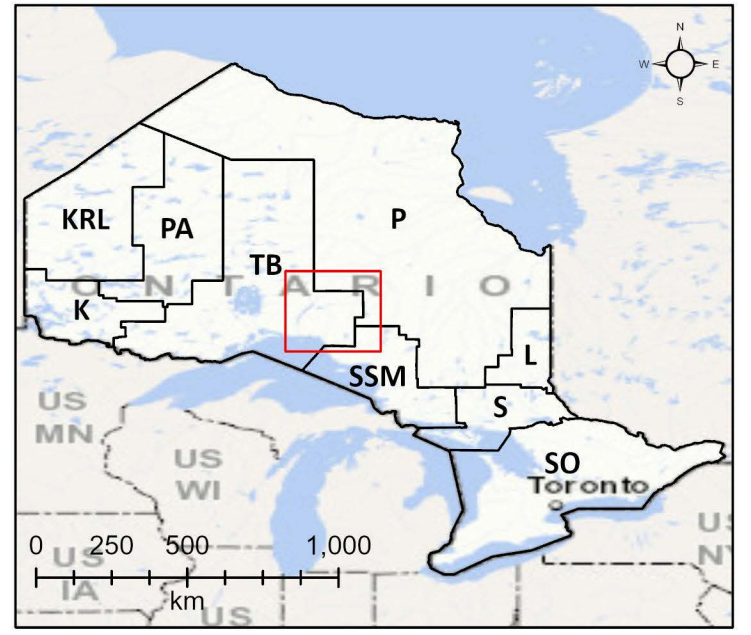

Scale/Échelle: 1:1,000,000
Date: 2026-05-22
Projection: NAD 1983 CSRS

