Ontario

ORDER

SECTION 35, THE MINING ACT, R.S.O. 1990

ORDER NO. W-ONT-178/26

The SURFACE RIGHTS and MINING RIGHTS of the area outlined in red on the attached map, situated in the Townships of Davis, Galway, Janes, Kelly, Mcnish, Stimson, Strathcona, and Sweatman, and in the Area of Parks Lake, Larder Lake, Southern Ontario, Sudbury, and Thunder Bay Mining Divisions, containing 1,101.98 hectares more or less, are hereby WITHDRAWN from prospecting, mining claim registration, sale and lease.

This area is WITHDRAWN while the Ministry determines the status of the lands.

Saving, excepting and reserving hereto and herefrom, all other lands patented, sold, leased or otherwise alienated by the Crown at the date of this Order.

Any alienated lands lying within the limits of these withdrawn areas that revert to the Crown subsequent to the date of this Order will automatically be considered to be withdrawn as part of this Order.

This order comes into effect upon signing.

Date: November 19, 2026

James Schweyer, Provincial Mining Recorder
Mining Lands Section
Mines and Minerals Regulation Division

Time: 9:52 am

Copies:
Senior Manager, Mining Lands Section, MEM, Sudbury
Provincial Mining Recorder, MEM, Sudbury
Provincial Lands Specialist – CLR

Ontario

ARRÊTÉ

ARTICLE 35 DE LA *LOI SUR LES MINES*, L.R.O. 1990

ARRÊTÉ N^{O} W-ONT-178/26

Les DROITS DE SURFACE et les DROITS MINIERS de la zone délimitée en rouge sur la carte ci-jointe, située dans les cantons de Davis, Galway, Janes, Kelly, Mcnish, Stimson, Strathcona, et Sweatman et la région de Parks Lake, Divisions minières de Larder Lake, Southern Ontario, Sudbury, et Thunder Bay, d'une superficie de 1,101.98 hectares plus ou moins, sont par la présente SOUSTRAITS de la prospection, de l'enregistrement, de la vente et de la location de claims miniers.

Cette zone est SOUSTRAITE pendant que le ministère détermine le statut des terres.

En réservant toutes les autres terres concédées, vendues, louées ou autrement aliénées par la Couronne à la date du présent arrêté.

Toutes les terres aliénées situées dans les limites de ces zones soustraites qui reviennent à la Couronne après la date du présent arrêté seront automatiquement considérées comme soustraites dans le cadre du présent arrêté.

Cet arrêté entre en vigueur dès sa signature.

W-ONT-178/26

Thunder Bay Mining Division /
Division minière

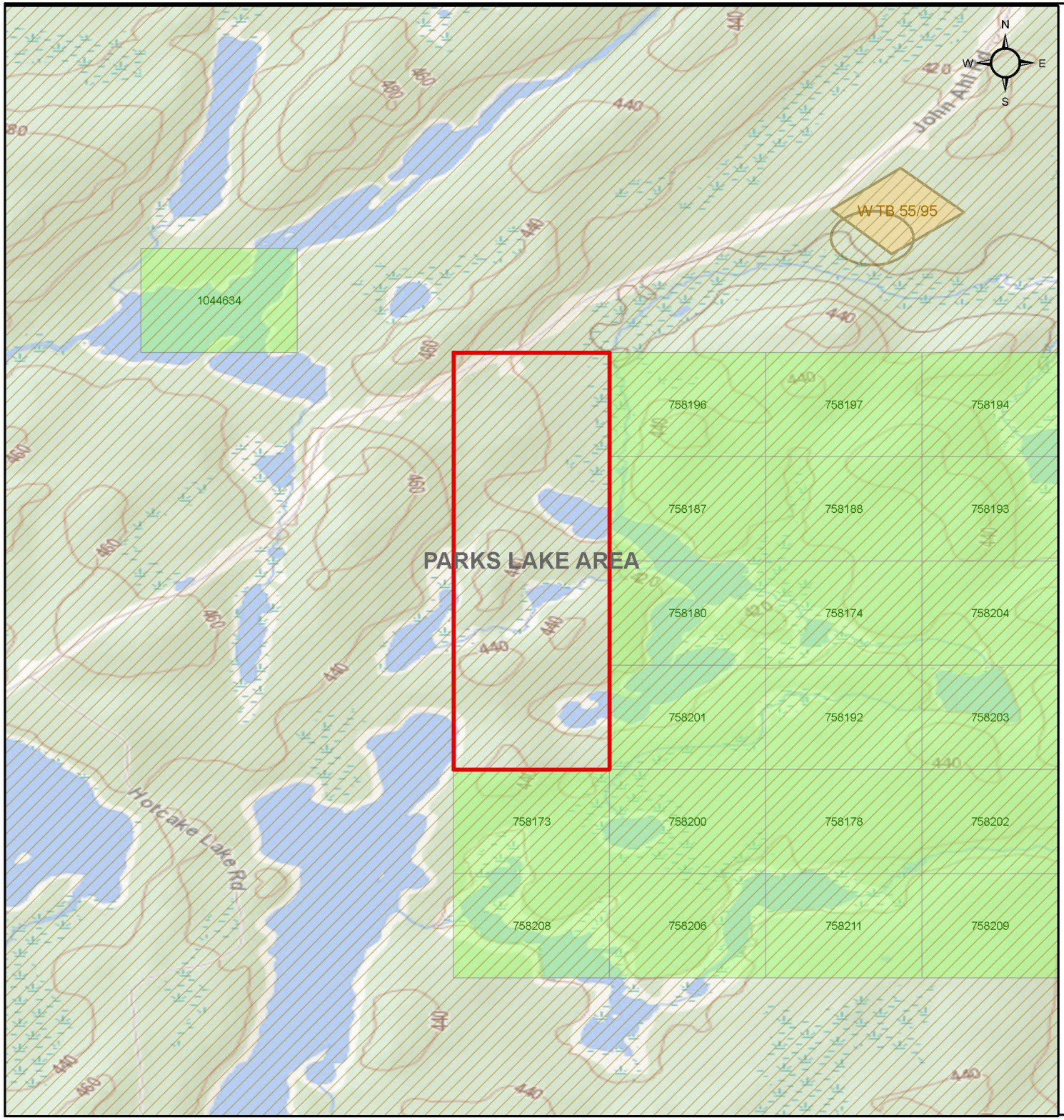

Legend / Légende

W-ONT-178-26

Withdrawal / Retrait
Notice / Avis
Order-in-Council / Décret
Mining Claims / Claims minière

Tenure

Surface Rights / Droits de surface
Mining Rights / Droits miniers
Mining and Surface Rights \
Droits miniers et de surface

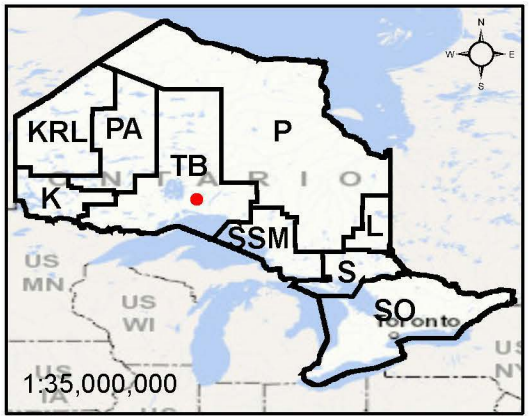

Scale/Échelle: 1:24,000
Projection: CGS NAD 1983 (CSRS)

Ontario

© King's Printer for Ontario /
Imprimeur du roi pour l'Ontario, 2026

W-ONT-178/26

Larder Lake Mining Division /
Division minière

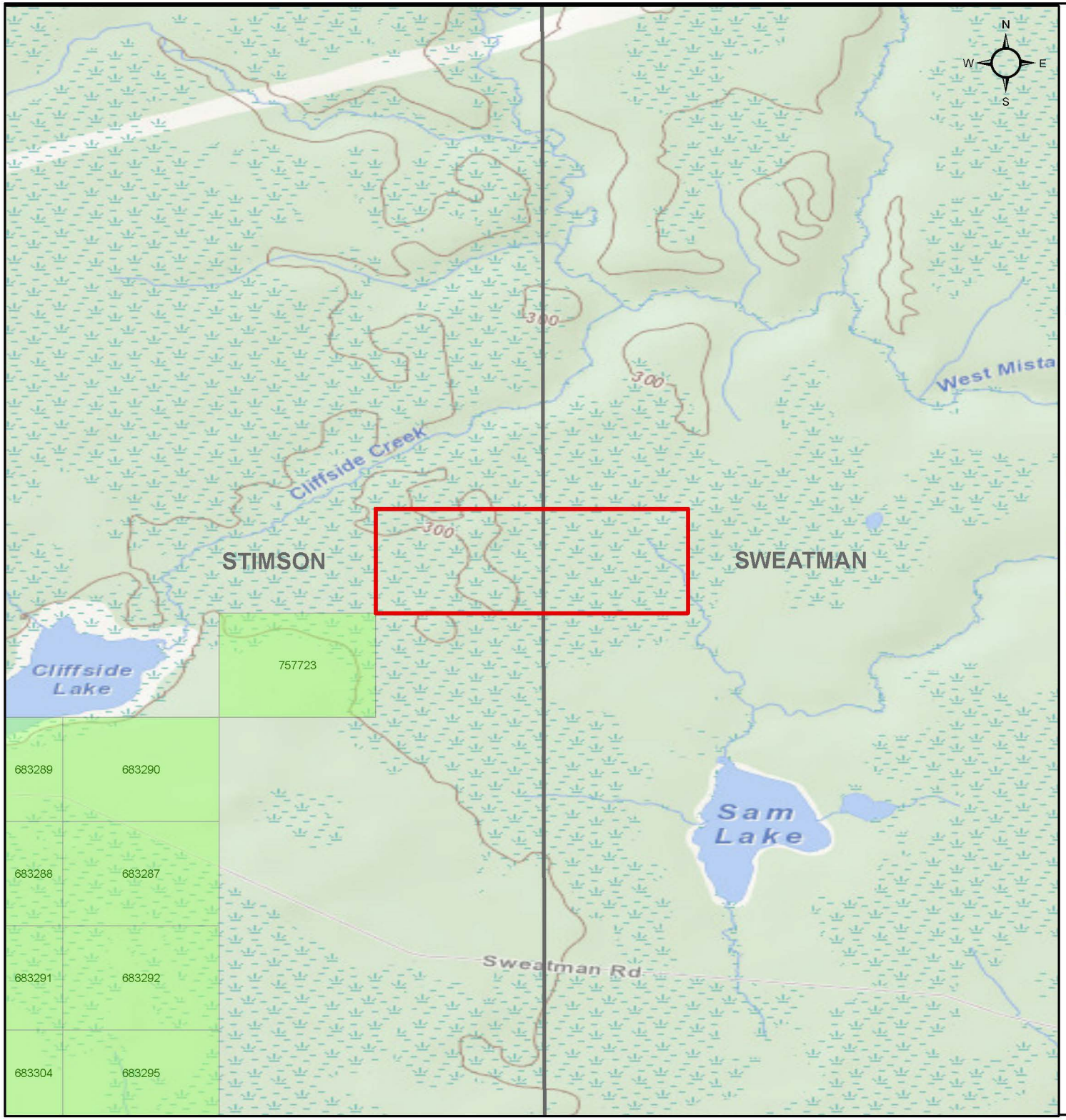

Legend / Légende

W-ONT-178-26

Withdrawal / Retrait
Notice / Avis
Order-in-Council / Décret
Mining Claims / Claims minière

Tenure

Surface Rights / Droits de surface
Mining Rights / Droits miniers
Mining and Surface Rights \
Droits miniers et de surface

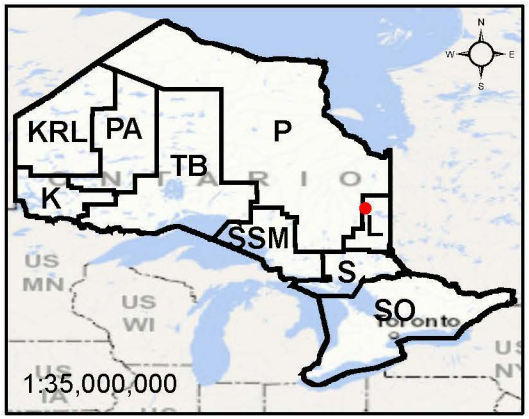

Scale/Échelle: 1:24,000
Projection: CGS NAD 1983 (CSRS)

Ontario

© King's Printer for Ontario /
Imprimeur du roi pour l'Ontario, 2026

W-ONT-178/26

Sudbury Mining Division / Division minière

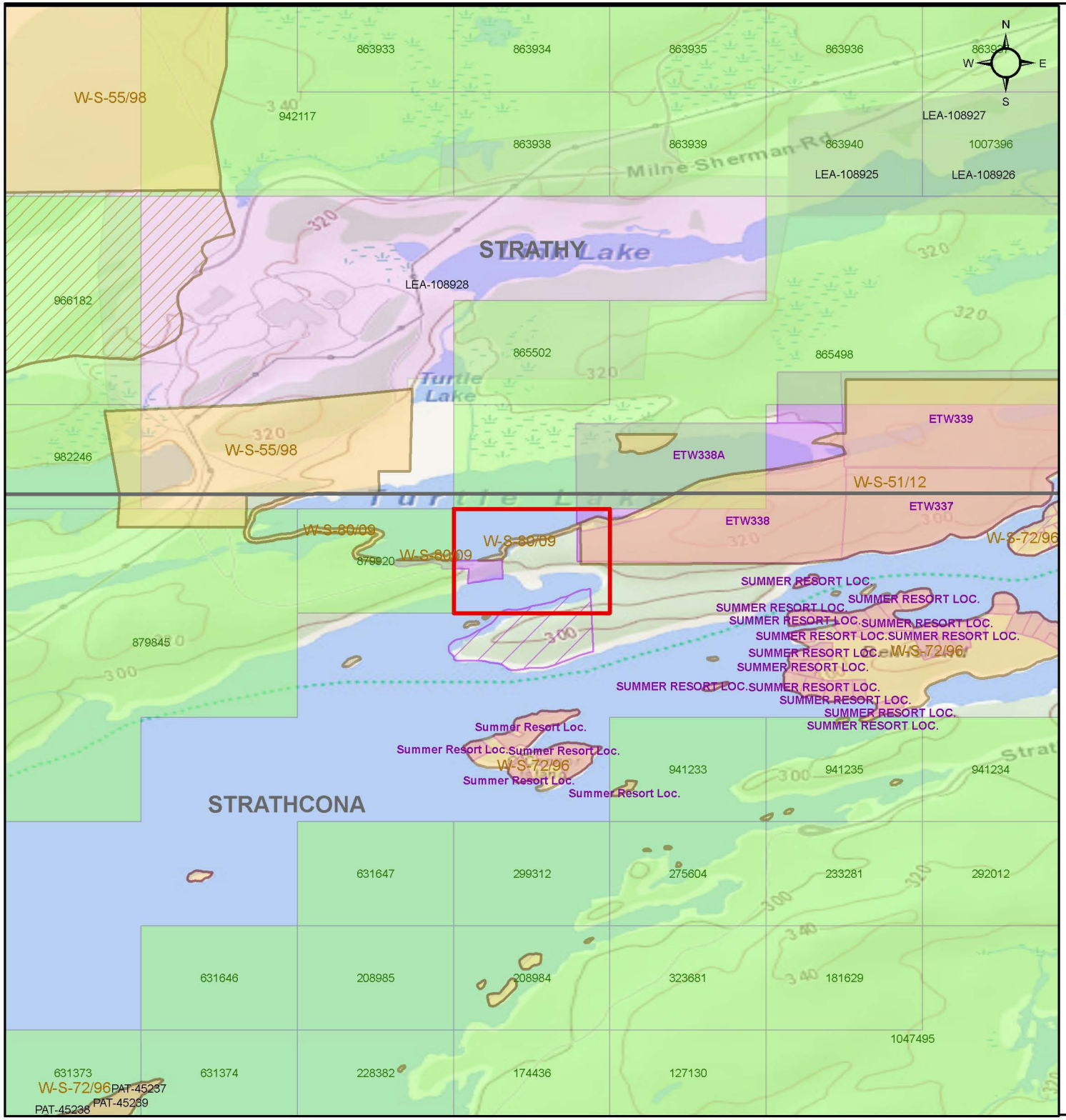

Legend / Légende

W-ONT-178-26

- Withdrawal / Retrait
- Notice / Avis
- Order-in-Council / Décret
- Mining Claims / Claims minière

Tenure

- Surface Rights / Droits de surface
- Mining Rights / Droits miniers
- Mining and Surface Rights \ Droits miniers et de surface

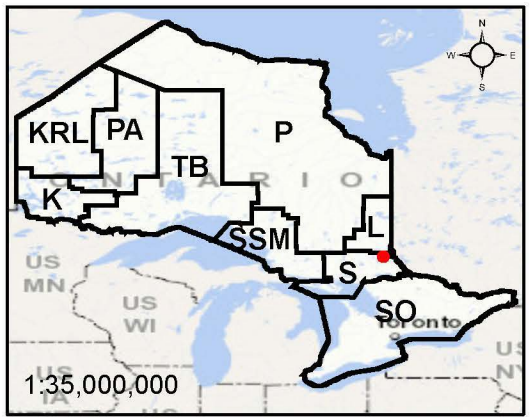

Scale/Échelle: 1:24,000
Projection: CGS NAD 1983 (CSRS)

Ontario

© King's Printer for Ontario / Imprimeur du roi pour l'Ontario, 2026

W-ONT-178/26

Southern Ontario Mining Division /
Division minière

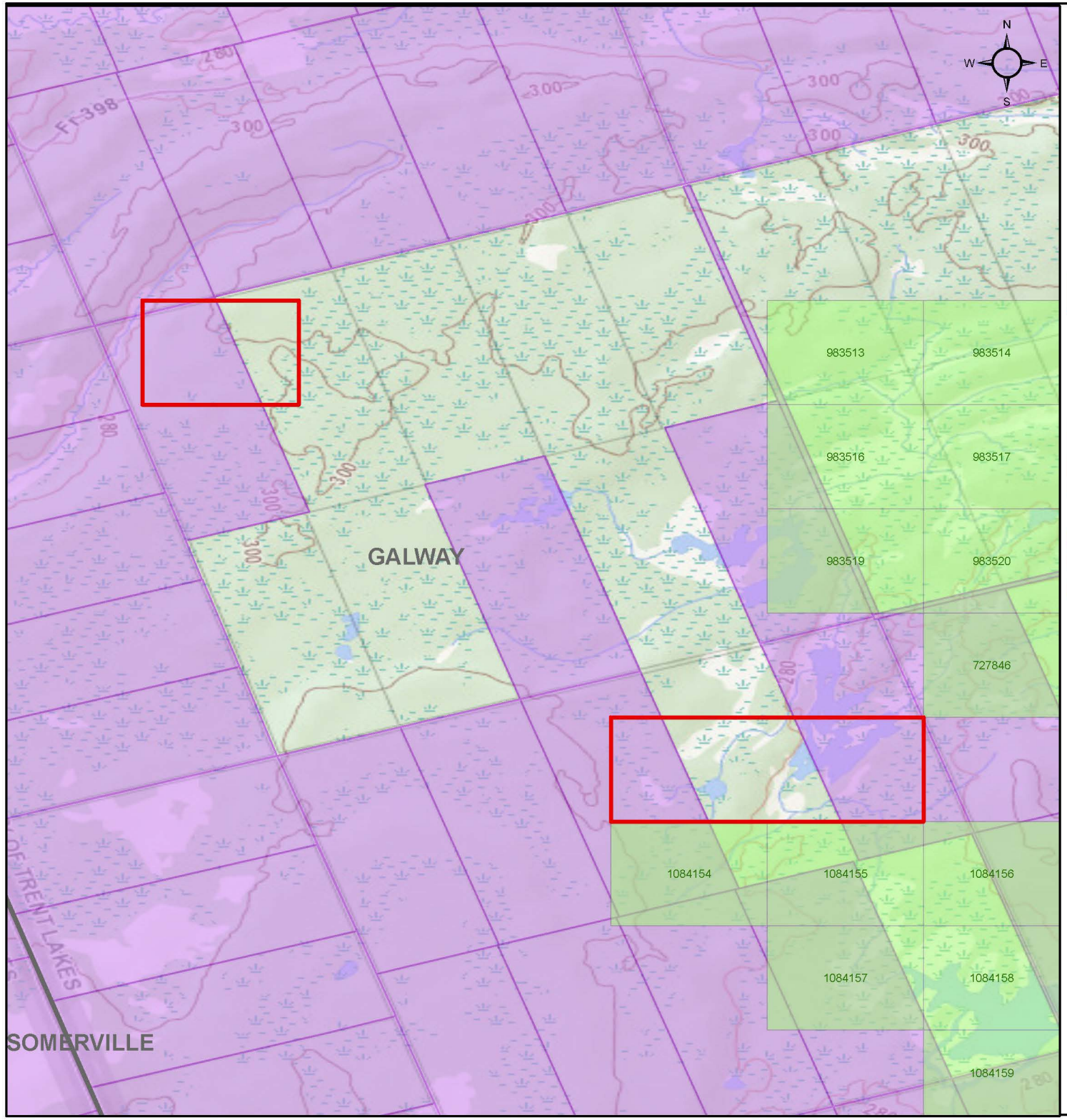

Legend / Légende

W-ONT-178-26

Withdrawal / Retrait
Notice / Avis
Order-in-Council / Décret
Mining Claims / Claims minière

Tenure

Surface Rights / Droits de surface
Mining Rights / Droits miniers
Mining and Surface Rights \
Droits miniers et de surface

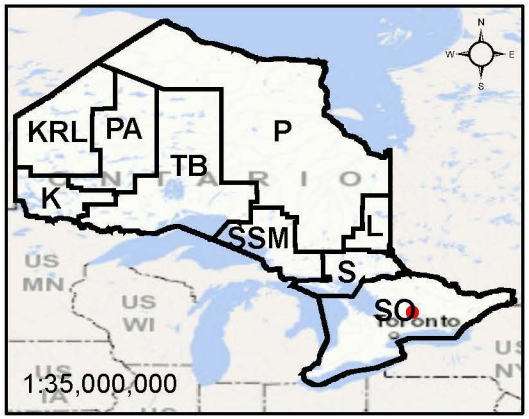

Scale/Échelle: 1:24,000
Projection: CGS NAD 1983 (CSRS)

Ontario

© King's Printer for Ontario /
Imprimeur du roi pour l'Ontario, 2026

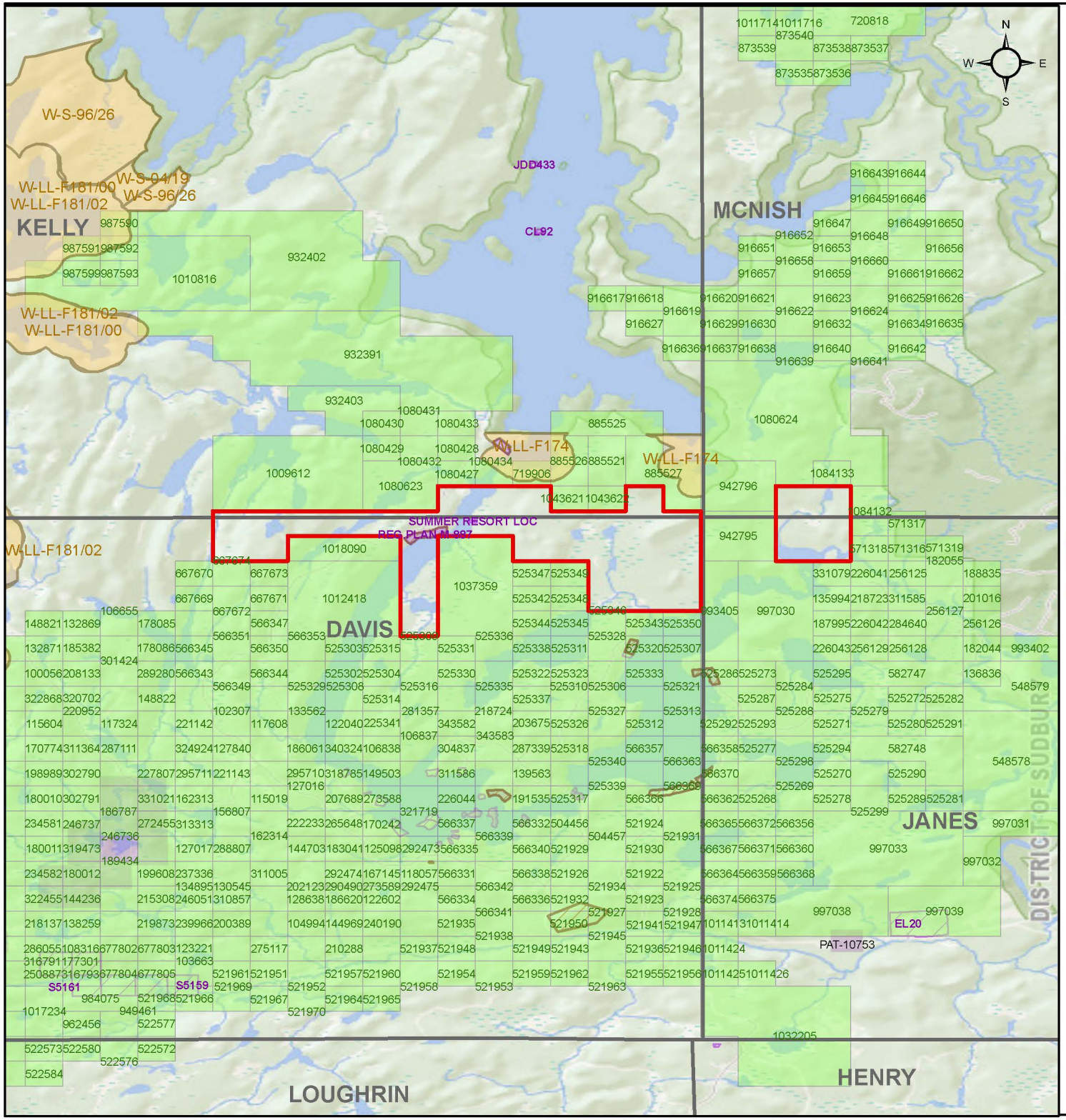

W-ONT-178/26

Sudbury Mining Division / Division minière

Legend / Légende

W-ONT-178-26

Withdrawal / Retrait
Notice / Avis
Order-in-Council / Décret
Mining Claims / Claims minière

Tenure

Surface Rights / Droits de surface
Mining Rights / Droits miniers
Mining and Surface Rights \ Droits miniers et de surface

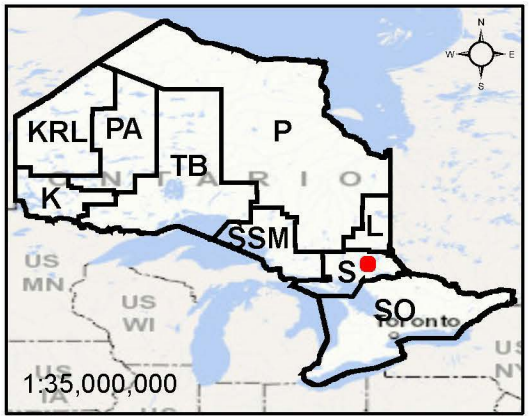

Scale/Échelle: 1:100,000
Projection: CGS NAD 1983 (CSRS)

Ontario

© King's Printer for Ontario / Imprimeur du roi pour l'Ontario, 2026